

MIKRO

Nel 2007 nasce MIKRO GRATIS, L'UNICO GESTIONALE IBM AS400 COMPLETAMENTE GRATUITO.

Nella versione BASE comprende: Anagrafici (clienti, fornitori, articoli, listini etc.), ordini/bolle/fatture, produzione (interna, esterna, C/Lavoro), gestione magazzino, contabilità+iva, gestione acquisti.

Inoltre sono già disponibili, MIKROdistribuzione pensato per aziende di distribuzione alimentari e non, MIKROmeccanica per aziende di produzione (meccanica, mobili e cucine), MIKROauto per meccanici, elettrauto, carrozzieri etc., MIKROedile per aziende edili, MIKROagri per aziende agricole (caseifici, produzione e vendita), MIKROvini per aziende vinicole (produzione e vendita, cantine sociali) e MIKROservizi per società di servizi (principalmente legate al settore informatico).

Tempo fa, un amico (a cui mi ero rivolto per consigli durante la fase di analisi di MIKRO) mi chiese:

“Cosa avrebbe MIKRO in più dei software già esistenti su AS400 ?”

(sottintendendo: perché un'azienda dovrebbe sceglierlo al posto di altri)

Inizialmente gli risposi perché è **COMPLETAMENTE GRATUITO** (se si dispone di un proprio AS400 su cui scaricarlo, vedi “condizioni di utilizzo”), **SEMPLICE DA UTILIZZARE** (per via dei pochi ed intuitivi dati presenti nelle varie applicazioni) e **DOCUMENTATO CON PDF** in linea.

Pensandoci meglio, gli dissi che è **INNOVATIVO**, potendo collegare TUTTI i dati presenti su AS400 con una gestione automatizzata di **SMS, MAIL e FAX** (attualmente in fase di sviluppo) ed invio **STAMPE da AS400** tramite **PDF**.

E' anche l'unico che permette di **INTERFACCIARE** i propri dati con **APPLICAZIONI** di **OFFICE** o altre del mondo PC tramite **MIKROPC**, in questo modo è possibile **ELIMINARE QUALSIASI PROGRAMMA** esterno al proprio gestionale AS400 in quanto è possibile richiamare **QUALSIASI APPLICAZIONE** dal singolo programma AS400.

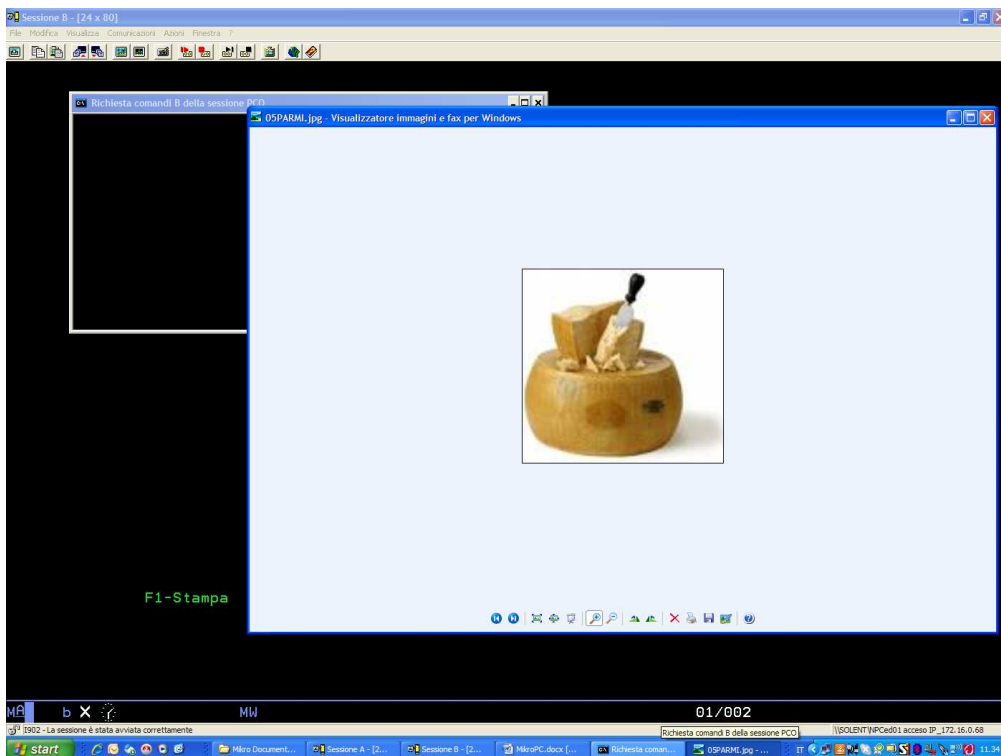
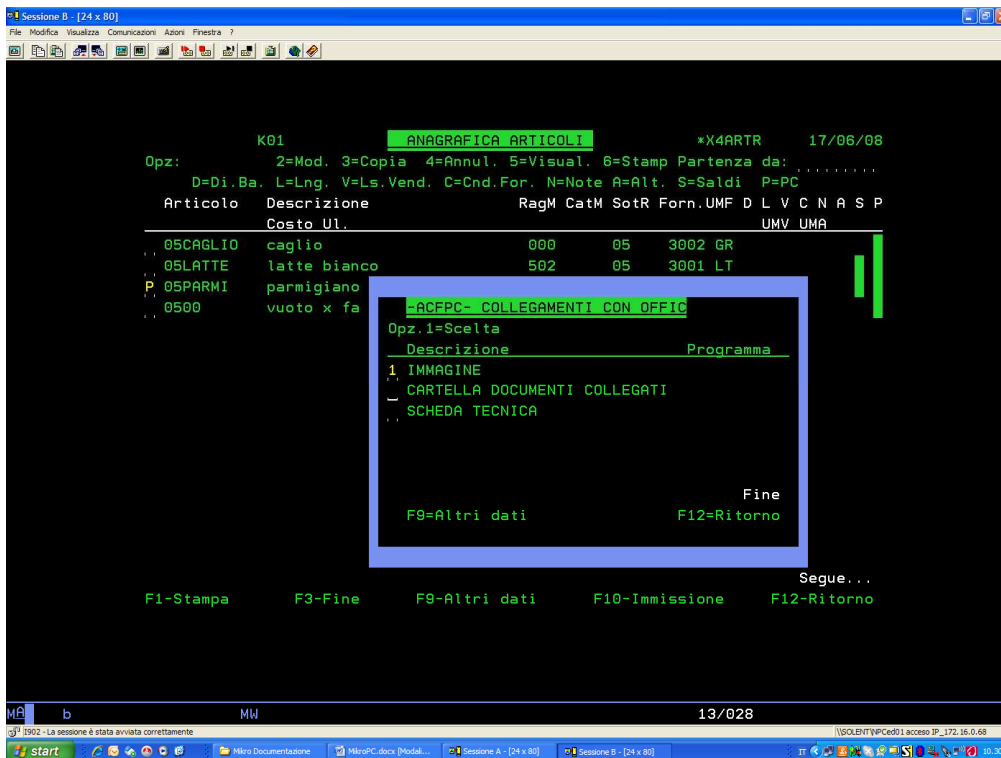

E' quindi possibile (anzi, consigliabile) inserire **QUALUNQUE INFORMAZIONE** relativa all'azienda sull'AS400.

Non ha **NESSUN CANONE DI ABBONAMENTO** (ovviamente sempre se si installa MIKRO su un AS400 di proprietà) e gli aggiornamenti di legge saranno scaricabili **GRATUITAMENTE** dal sito.

La schermata può anche non essere la classica del mondo AS400, è in fase di lavorazione la possibilità di utilizzare **VIDEATE GRAFICHE**.

Attualmente, collegato all'AS400 di Kanestro Informatica, è presente GIOTTO400 che permette di gestire le **STAMPE** in **FORMATO GRAFICO**, cioè aggiungendo loghi, incasellando i dati sensibili etc.

Esempio di stampa fattura su AS400 e DOPO averla "trattata" con GIOTTO400:

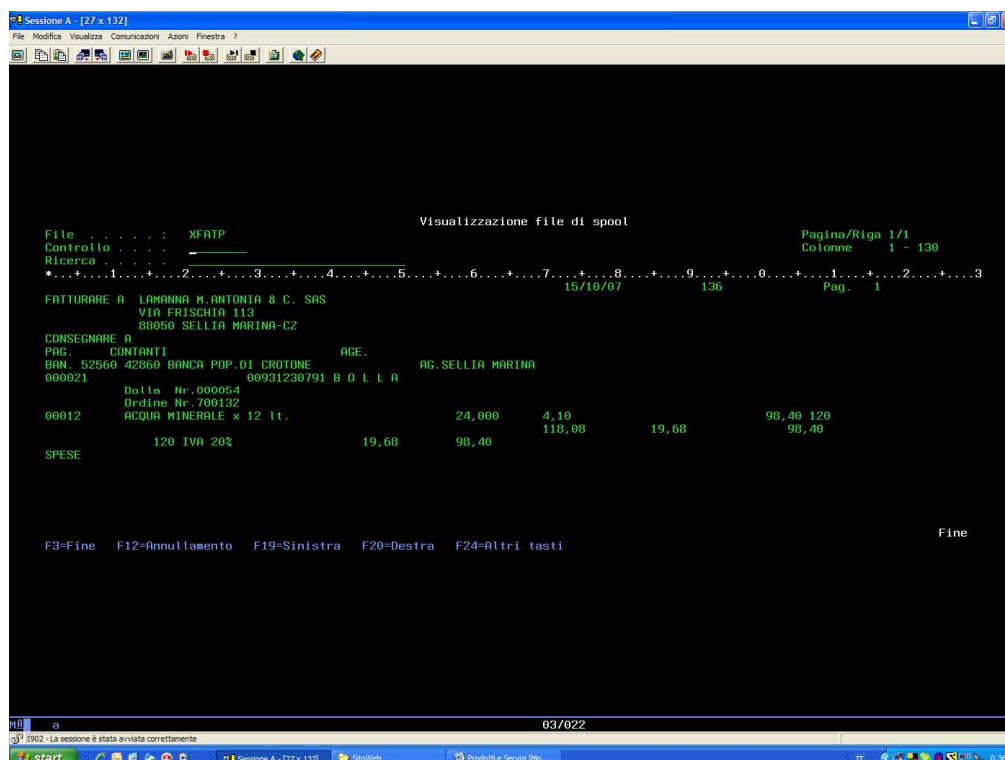

Fatturare a:

LAMANNA M.ANTONIA & C.SAS
VIA FRISCHIA 113
88050 SELLIA MARINA-CZ

Nr.Fattura 136	Del 15/10/07	Pagamento contanti	Agente	Pag.	1
----------------	--------------	--------------------	--------	------	---

Articolo	Qtà	Prezzo	Sconti	Importo	Iva
Ordine Nr.700132					
00012	ACQUA MINERALE x 12 lt.	24,00	4,10	0	0
				98,40	120

--	--	--	--	--	--	--	--

Imponibile	98,40
Iva 20%	19,68
Totale	118,08

Le stesse **STAMPE GRAFICHE** è possibile inviarle via **PDF** (es.fattura di vendita).

E' poi semplicissimo integrare i dati con qualunque tipo di archivio esterno (XLS, TXT) tramite operazioni di IMPORT/EXPORT (ordini dall'esterno in formato TXT, inviare i propri dati contabili al commercialista etc.).

Kanestro Informatica (unica proprietaria del software originale) è ovviamente in grado di personalizzare qualunque esigenza aziendale a dei costi bassissimi (sfruttando il linguaggio "semplificato" con cui MIKRO è stato scritto, programmi e routine replicabili, uniformità di comandi etc.).

Installazione **IMMEDIATA** (se non si necessita di conversioni da altri software, personalizzazioni basilari per la propria attività o ulteriore addestramento), si scaricano dal sito la libreria dei programmi, quella dei dati (già pre-codificate le funzioni base) e si può iniziare a lavorare.

PREREQUISITI

In caso di AS400 proprio, le versioni di release dell'AS400 in cui è possibile utilizzare MIKRO, vanno dalla V5R3M0 alla V3R2M0 (in realtà non tutte le funzionalità di MIKRO possono essere utilizzate da questa versione più bassa).

In caso di collegamento sull'AS400 di Kanestro Informatica, è consigliata una linea ADSL FLAT per collegamento veloce con internet (ci sono stati dei problemi con ADSL di FASTWEB, provare in fase di collegamento).

CONDIZIONI DI UTILIZZO

Ci sono DUE condizioni di utilizzo diverse a seconda che si possieda un AS400 proprio oppure che non lo si possieda e che quindi si utilizzi l'AS400 di proprietà di Kanestro Informatica.

Nel PRIMO CASO, MIKRO è **COMPLETAMENTE GRATUITO** nella versione base oppure in una delle sette versioni attualmente esistenti e fornito di un manuale che riepiloga esaurientemente tutte le funzioni che è in grado di realizzare (scaricabile dal sito seguendo correttamente le istruzioni presenti in area DOWNLOAD, "COME SI INSTALLA MIKRO").

Nel SECONDO CASO, MIKRO è **GRATUITO** per un periodo di prova di **SEI MESI** e successivamente, o si decide di comprare un proprio AS400 (ve ne sono anche di usati, consultare la pagina LINK) oppure, se si intende continuare a lavorare sull'AS400 di Kanestro Informatica, dietro pagamento di un canone mensile (detto canone dà diritto all'utilizzo anche di tutti i software collegati a MIKRO residenti sull'AS400 di Kanestro Informatica come ad esempio GIOTTO400 per STAMPE GRAFICHE).

In questo secondo caso, il collegamento iniziale (consistente nel caricamento della versione di CLIENT ACCESS compatibile con il sistema operativo del PC e della stampante scelta), sarà ovviamente **A PAGAMENTO** (tariffazione oraria oppure "tutto compreso", si può richiedere un preventivo).